Tord Boontje

Pressed Flower / Nectar / Eternal Summer Shadow / Sleeping Rose

kvadrat

SilentGliss®

Tord Boontje

Pressed Flower / Nectar / Eternal Summer
Shadow / Sleeping Rose

			Pressed Flower	Nectar	Eternal Summer
Gewebe	DIN 60 001		100% Polyester FR	100% Polyester FR	100% Polyester
Flächengewicht (g/m²)	DIN EN 12127		30	35	285
Gewebedicke (mm)	DIN ISO 2286-3		0.10	0.10	0.80
Stoffbreite (cm)			150 (Motivbreite 120)	150 (Motivbreite 120)	140
Schwerentflammbarkeit			B1 (DIN 4102), Typ B (BS 5867)	B1 (DIN 4102), Typ B (BS 5867)	B1 (DIN 4102), Typ B (BS 5867) M1 (NF P 92501-7)
Lichtechtheit	DIN ISO 105-B02		6-7	6	5-7
Pflegehinweise			Nass aufhängen, bügeln bei niederer Temperatur kann notwendig sein. ca. 1% Schrumpfen möglich.		
Geeignet für Konfektionsart Wave®			Ja	Ja	Ja

			Shadow	Sleeping Rose
Gewebe	DIN 60 001		100% Polyester	100% Polyester
Flächengewicht (g/m²)	DIN EN 12127		150	150
Gewebedicke (mm)	DIN ISO 2286-3		0.20	0.20
Stoffbreite (cm)			140 (Motivbreite 120)	140 (Motivbreite 120)
Schwerentflammbarkeit			B1 (DIN 4102), Typ B (BS 5867), M1 ((NF P92501-7)	B1 (DIN 4102), Typ B (BS 5867), M1 ((NF P92501-7)
Lichtechtheit	DIN ISO 105-B02		4-7	5-7
Pflegehinweise			Nass aufhängen, bügeln bei niederer Temperatur kann notwendig sein. ca. 1% Schrumpfen möglich.	
Geeignet für Konfektionsart Wave®			Ja	Ja

Für mehr Informationen über die Designer oder die Stoffe besuchen Sie bitte www.kvadrat.dk

Pressed Flower

115

105

Nectar

600

Eternal Summer (Basisstoff: After Midnight). Nicht für Flächenvorhänge geeignet.

101

730

230

940

760

650

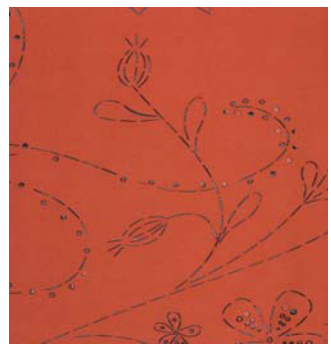

540

Shadow (Basisstoff: Dreamer)

110

Sleeping Rose (Basisstoff: Dreamer)

113

213

103

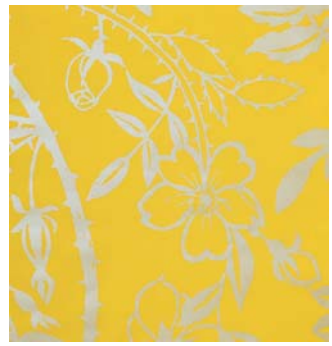

403

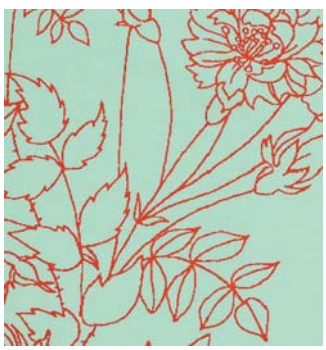

903

203

503

603

703

303